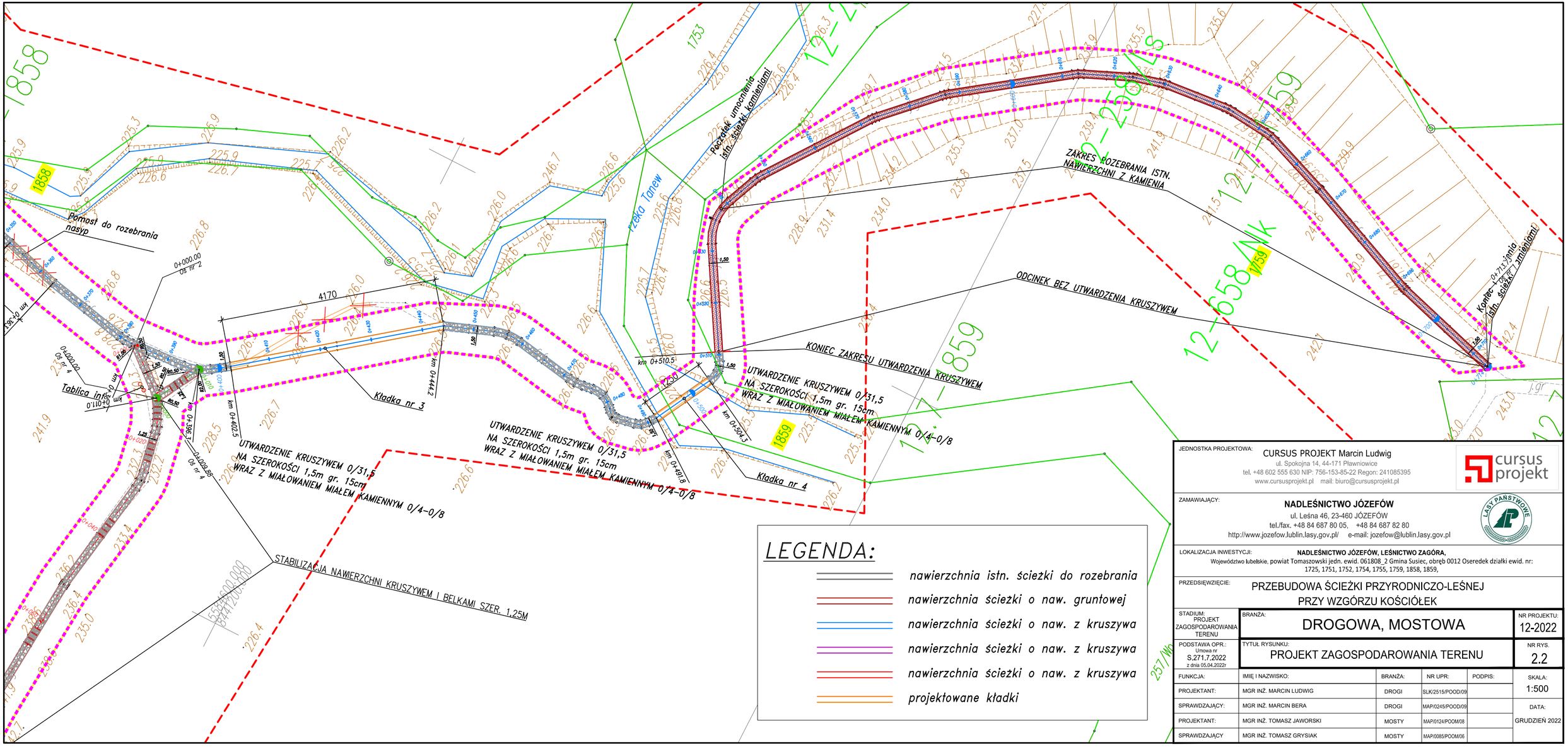

LEGENDA:

- nawierzchnia istn. ścieżki do rozebrania
- nawierzchnia ścieżki o naw. gruntowej
- nawierzchnia ścieżki o naw. z kruszywa
- nawierzchnia ścieżki o naw. z kruszywa
- nawierzchnia ścieżki o naw. z kruszywa
- projektowane kładki

JEDNOSTKA PROJEKTOWA:
CURSUS PROJEKT Marcin Ludwig
ul. Spokojna 14, 44-171 Pławniowice
tel. +48 602 555 630 NIP: 756-153-85-22 Regon: 241085395
www.cursusprojekt.pl mail: biuro@cursusprojekt.pl

ZAMAWIAJĄCY:
NADLEŚNICTWO JÓZEFÓW
ul. Leśna 46, 23-460 JÓZEFÓW
tel./fax. +48 84 687 80 05, +48 84 687 82 80
http://www.jozefow.lublin.lasy.gov.pl/ e-mail: jozefow@lublin.lasy.gov.pl

LOKALIZACJA INWESTYCJI: **NADLEŚNICTWO JÓZEFÓW, LEŚNICTWO ZAGÓRA,**
Województwo lubelskie, powiat Tomaszowski jedn. ewid. 061808_2 Gmina Susiec, obręb 0012 Oseredek działki ewid. nr: 1725, 1751, 1752, 1754, 1755, 1759, 1858, 1859,

PRZEDSIĘWZIĘCIE:
PRZEBUDOWA ŚCIEŻKI PRZYRODNICZO-LEŚNEJ PRZY WZGÓRZU KOŚCIÓŁEK

STADIUM: PROJEKT ZAGOSPODAROWANIA TERENU	BRANŻA: DROGOWA, MOSTOWA	NR PROJEKTU: 12-2022
PODSTAWA OPR.: Umowa nr S.271.7.2022 z dnia 05.04.2022r	TYTUŁ RYSUNKU: PROJEKT ZAGOSPODAROWANIA TERENU	NR RYS. 2.2

FUNKCJA:	IMIĘ I NAZWISKO:	BRANŻA:	NR UPR:	PODPIS:	SKALA:
PROJEKTANT:	MGR INŻ. MARCIN LUDWIG	DROGI	SLK/2515/POOD/09		1:500
SPRAWDZAJĄCY:	MGR INŻ. MARCIN BERA	DROGI	MAP/0245/POOD/09		DATA:
PROJEKTANT:	MGR INŻ. TOMASZ JAWORSKI	MOSTY	MAP/0124/POOM/08		GRUDZIEŃ 2022
SPRAWDZAJĄCY	MGR INŻ. TOMASZ GRYSIAK	MOSTY	MAP/0085/POOM/06		